

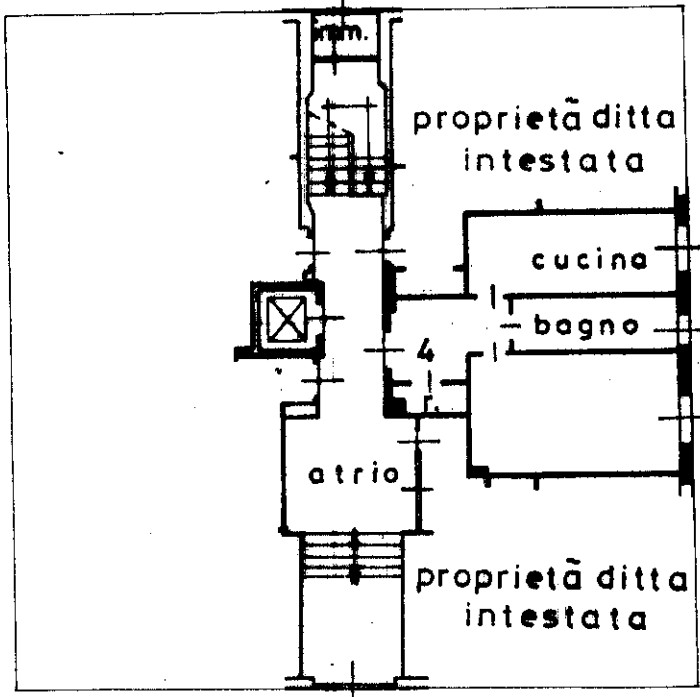

NUOVO CATASTO EDILIZIO URBANO

(R. DECRETO-LEGGE 13 APRILE 1939, N. 652)

Planimetria dell'immobile situato nel Comune di MILANO Via L. Della PILA 57/B
Ditta Industria Nazionale Chimica ed Affini s.r.l. con sede in MILANO via G. LEOPARDI
Allegata alla dichiarazione presentata all'Ufficio Tecnico Erariale di MILANO



piano terreno
H=310

cortile comune

piano interrato
H=310

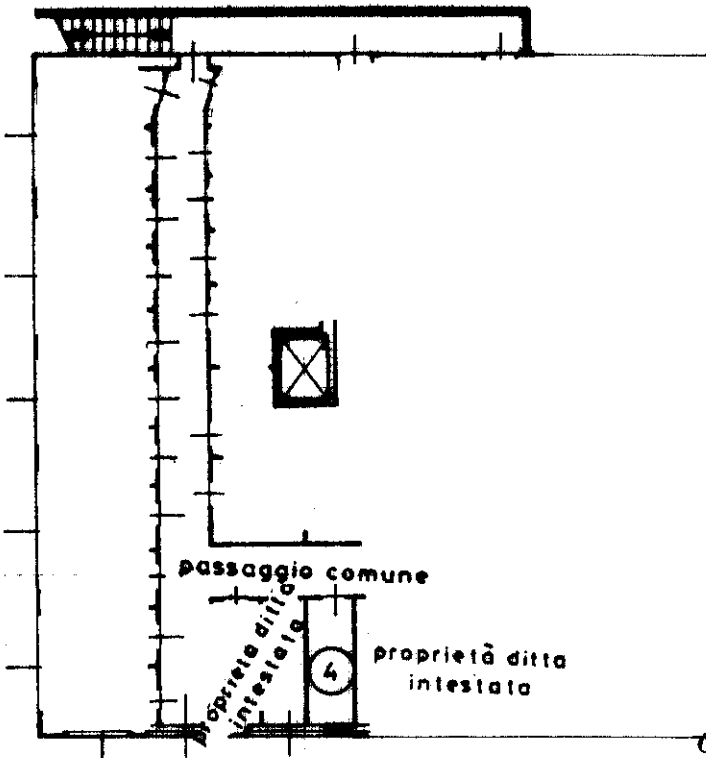

Via Della Pila

ORIENTAMENTO



SCALA DI I. 200

SPAZIO RISERVATO PER LE ANNOTAZIONI D'UFFICIO

DATA 11 NOV 1983

PROT. N°

PARTITA 177415
FOGLIO 78
MAPPAL 113
SUBALT. 4

Compilata dal GEOMETRA
MORELLI EMANUELE

Iscritto all'Albo de GEOMETRI n° 7341
della Provincia di MILANO

DATA 20-10-1983

Firma: *Morelli Emanuele*

